

Outlook

RV: Cierre de de incidentes SISEM

Desde John Herber, Sosa Rodriguez <JHSosa@saludcapital.gov.co>

Fecha Jue 19/03/2026 14:57

Para SDS, Centro Operativo CRUE <centrooperativocru@saludcapital.gov.co>; Claudia Alexandra, Pacheco Peña <CAPacheco@saludcapital.gov.co>; James Vladimir, Maya Donoso <JVMaya@saludcapital.gov.co>; Elkin Alfredo, Camargo Guerrero <EACamargo@saludcapital.gov.co>; Jhulie Andrea, Borda Cruz <JABorda@saludcapital.gov.co>; Miguel Angel, Gomez Perez <MAGomez@saludcapital.gov.co>

CC Diana Carolina, Torres Torres <DC3Torres@saludcapital.gov.co>; Richar Daniel, Garcia Torres <RD1Garcia@saludcapital.gov.co>

Cordial saludo

Solicitud su amable colaboración para que nos apoye en los cierres de los incidentes de SISEM.

Abrir incidente

https://emergencias.saludcapital.gov.co/home/incidentes/edit/15

SECRETARÍA DE SALUD BOGOTÁ EMERGENCIAS MÉDICAS BOGOTÁ

10:23:33 18/03/2026

23 12 64140

James Maya 4 - Despacho IP: 186.154.222.184

CRU- Número de incidente -26

INCIDENTES

BARRIO	DIRECCIÓN
PARIS GAITAN	CUADRA AK 86 26 ...
VILLA ALCAZAR	KR 90A 129B 34
RESTREPO	CUADRA KR 17 59 0
EDUARDO FREY	TV 35 74A SUR 65
QUIROGA	CL 31B SUR 18 3
EL VERVENAL	KR 18 BIS 186C 30
RESTREPO OCCID...	
EDUARDO FREY	CL 31B SUR 18 03
COLOMBIA	CUADRA AC 72 20...
SANTA RITA DE SU...	CL 138B 152A 9
BELLAVISTA	CUADRA AC 72 20...
LOS CEREZOS	AC 80 94K 80

PRINCIPAL

MAPA

CRU-00610996-25

Creación y distribución - Confirmación - Despacho - Cierre

14/11/2025-16:05:49 Estado: Inicial 608 • Heridos MATPEL • Materiales peligrosos

CERRAR INCIDENTE

Código principal *

Atendido por teléfono

Código secundario *

NO APLICA

INFORMACIÓN ADICIONAL

Sitios *

Pertenencia étnica

Población de interés

Observaciones de creación

Observaciones de creación: REPORTA PCTE QUE TUBO APRIISIONAMIENTO EN UN DEDO POR PARTE DE UN BUS ARTICULADO EN LA ESTACION AV BOVACA AFIRMA QUE LLEGO AL PORTAL A ENFERMERIA DONDE LE REALIZAN CUARASIONES TLE 3002477676 Distribuir incidente a: SIN INFORMACIÓN

BITÁCORA Visualizar bitácora

Linea Despacho Medico Regulador

JVMAYA - James Vladimir Maya Donoso 10:21:30 • 18/03/2026 Consultó el incidente

Notas retrospectivas

Comentario prioritario

Comentario del incidente.

Se realiza proceso de cierra toda ves que el incidente se gestiono por primer One.

Nota

Este proceso se deja con carácter informativo, teniendo en cuenta que, en caso de presentarse algún incidente o requerimiento adicional, se podrá reabrir la solicitud o generar una nueva consulta con el fin de realizar la revisión y el análisis correspondientes.

Saludos

JOHN HERBER SOSA RODRIGUEZ

Contratista

Dirección de TIC - Tecnologías de la Información y las Comunicaciones

Secretaría Distrital de Salud



De: James Vladimir, Maya Donoso <JVMaya@saludcapital.gov.co>
Enviado: miércoles, 18 de marzo de 2026 10:36
Para: John Herber, Sosa Rodriguez <JHSosa@saludcapital.gov.co>; Elkin Alfredo, Camargo Guerrero <EACamargo@saludcapital.gov.co>; Jhulie Andrea, Borda Cruz <JABorda@saludcapital.gov.co>
Cc: Diana Carolina, Torres Torres <DC3Torres@saludcapital.gov.co>; Richar Daniel, Garcia Torres <RD1Garcia@saludcapital.gov.co>
Asunto: Cierre de de incidentes SISEM

Cordial saludo

Anexo la preforma para cierre de incidentes en Sisem

Debemos cerrar 200 por día.

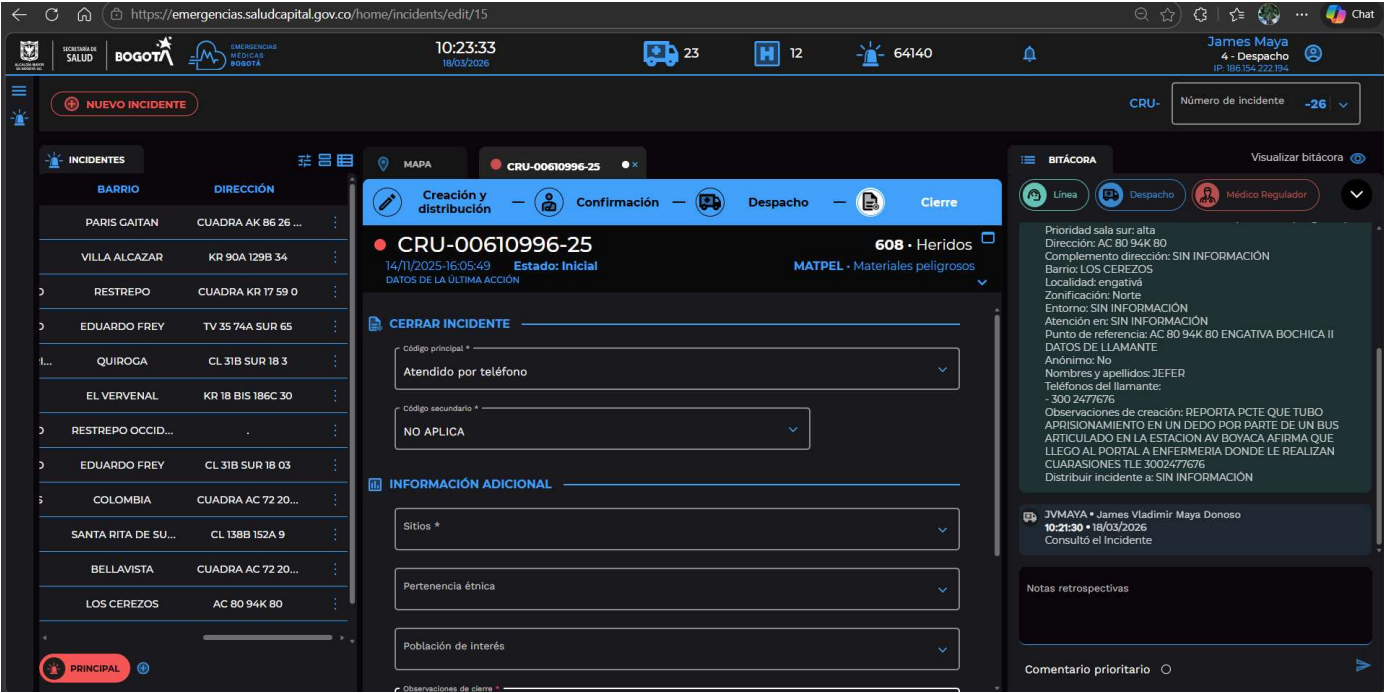

Se realiza proceso de cierra toda ves que el incidente se gestiono por primer One.

Saludos.



SECRETARÍA
DISTRITAL DE SALUD

James Vladimir Maya Donoso
Dirección de Urgencias y Emergencias en Salud
Secretaría Distrital de Salud
Teléfono: 364 9090 Ext.:9037